Pianificatore Territoriale
dott. Omar Castello
Revisore Ambientale (VIA) Via Strategica (VAS)

STUDIO DI INGEGNERIA
dr. Ing. Bernardo Bignozzi
Milano - via Rovello, 2

TAVOLA N. **10**
PRATICA COMUNALE

PLANIMETRIA PISTA CICLOPEDONALE A PROGETTO su 1:200

data: 04.12.2015

I richiedenti

Richiedente: **Maria Luisa Poncina** cod. fisc. **PNCMLS28M44C283K**
(in qualità di erede Luciano Adolfo)
Residente in Cavarzere (Ve). via dei Martiri n. 45.
CO.SP.EDIL s.r.l cod. fisc. **P.I. 00057940609**
Residente in Cinquello Fiume Veneto (Pn) via G. Pascoli 58/1

Oggetto: **ACCORDO TRA SOGGETTO PUBBLICO E PRIVATO AI SENSI L.R. 11/2004 ART. 6 (ROTATORIA CON OPERE COLLEGATE) E ATTUAZIONE SCHEDA N. 4 P.I.**

POLIPing/TOPOPL/progetto COMUNE: CAVARZERE

Il Tecnico

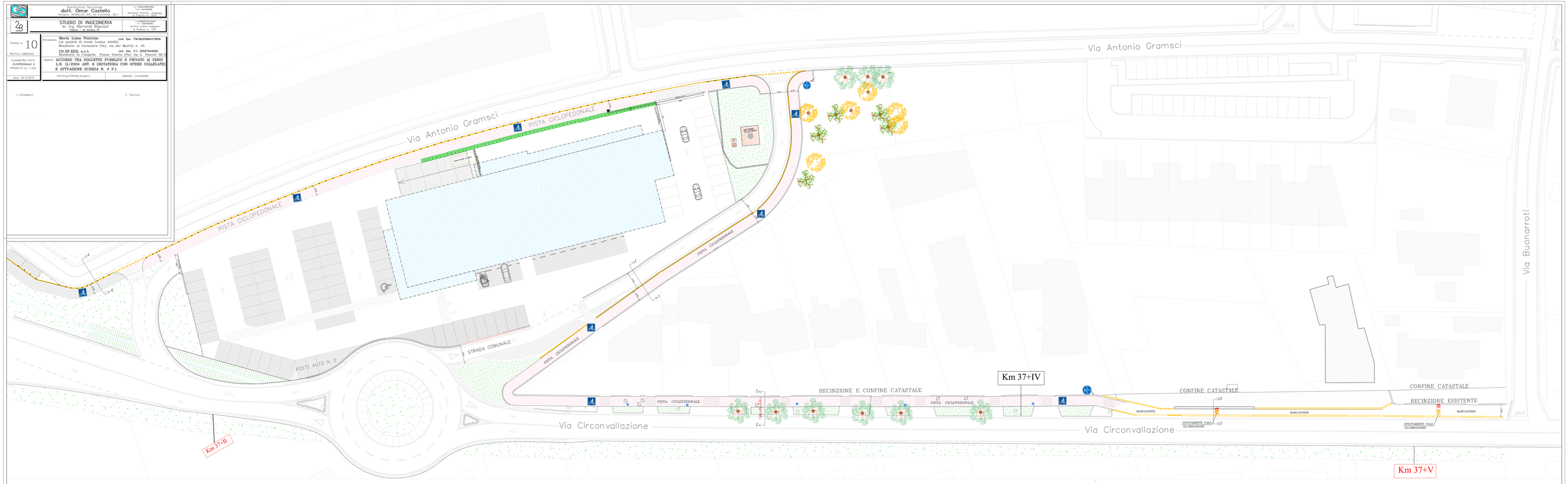
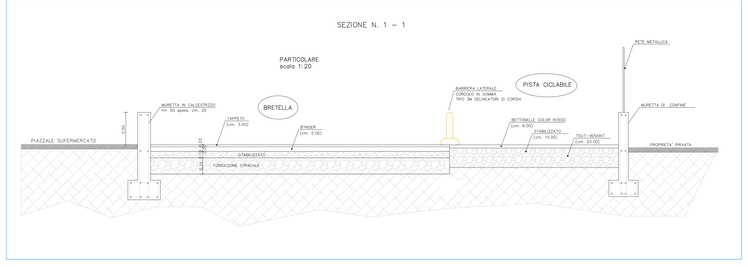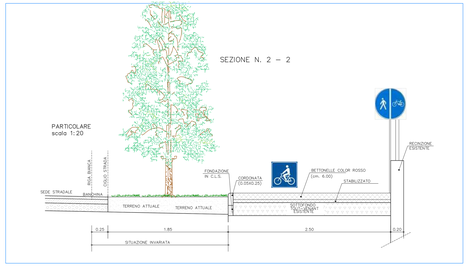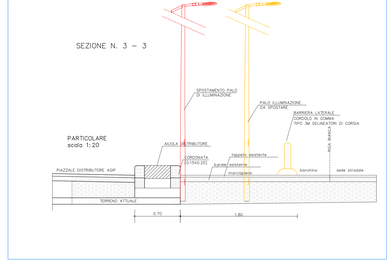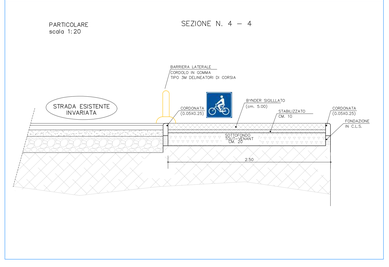
ESEMPIO TIPO DI DELINEATORI DI CORSIA